

PLANIMETRIA GENERALE - STATO DI PROGETTO: ARCHITETTONICO
Scala 1:50

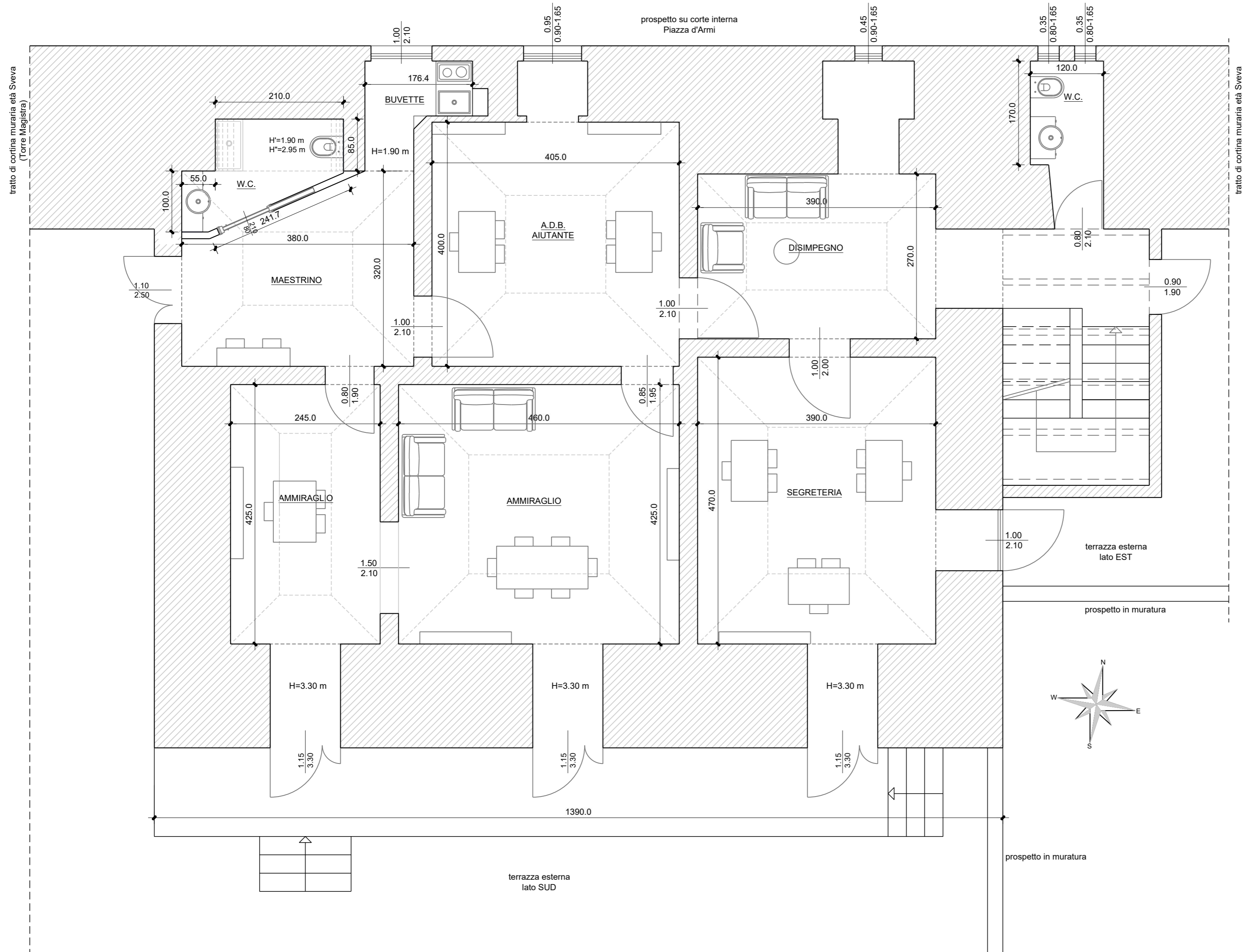

Vista tridimensionale fronte Sud



MARINA MILITARE
QUARTIER GENERALE
DELLA BRIGATA MARINA SAN MARCO

SERVIZIO TECNICO INFRASTRUTTURE
 BRINDISI

Comune: Brindisi

Sito: Comprensorio Difesa (CO. DI.) -

Codice ID: 7036

INTERVENTO:

Lavori di
"Adeguamento edile ed impiantistico dei nuovi uffici BMSM, ubicati al primo piano lato sud del Castello Svevo"

Tecnico Compilatore: G.M.(INFR) Anna MOSCATO

p. il Capo Servizio Tecnico Infrastrutture: C.C. (INFR.) Daniele TARANTINO
 T.V. (GM-INFR) Francesco DILILLO

Visto: Comandante C.V. Massimo GOIO



Luogo e Data: Brindisi, il data del timbro digitale

Numero tavola: **2**

Titolo tavola:

Formato tavola: A2

Planimetria Stato di Progetto: Architettonico

Scala: 1:50

PLANIMETRIA GENERALE - STATO DI PROGETTO: PAVIMENTI E RIVESTIMENTI
Scala 1:50

prospetto su corte interna
 Piazza d'Armi

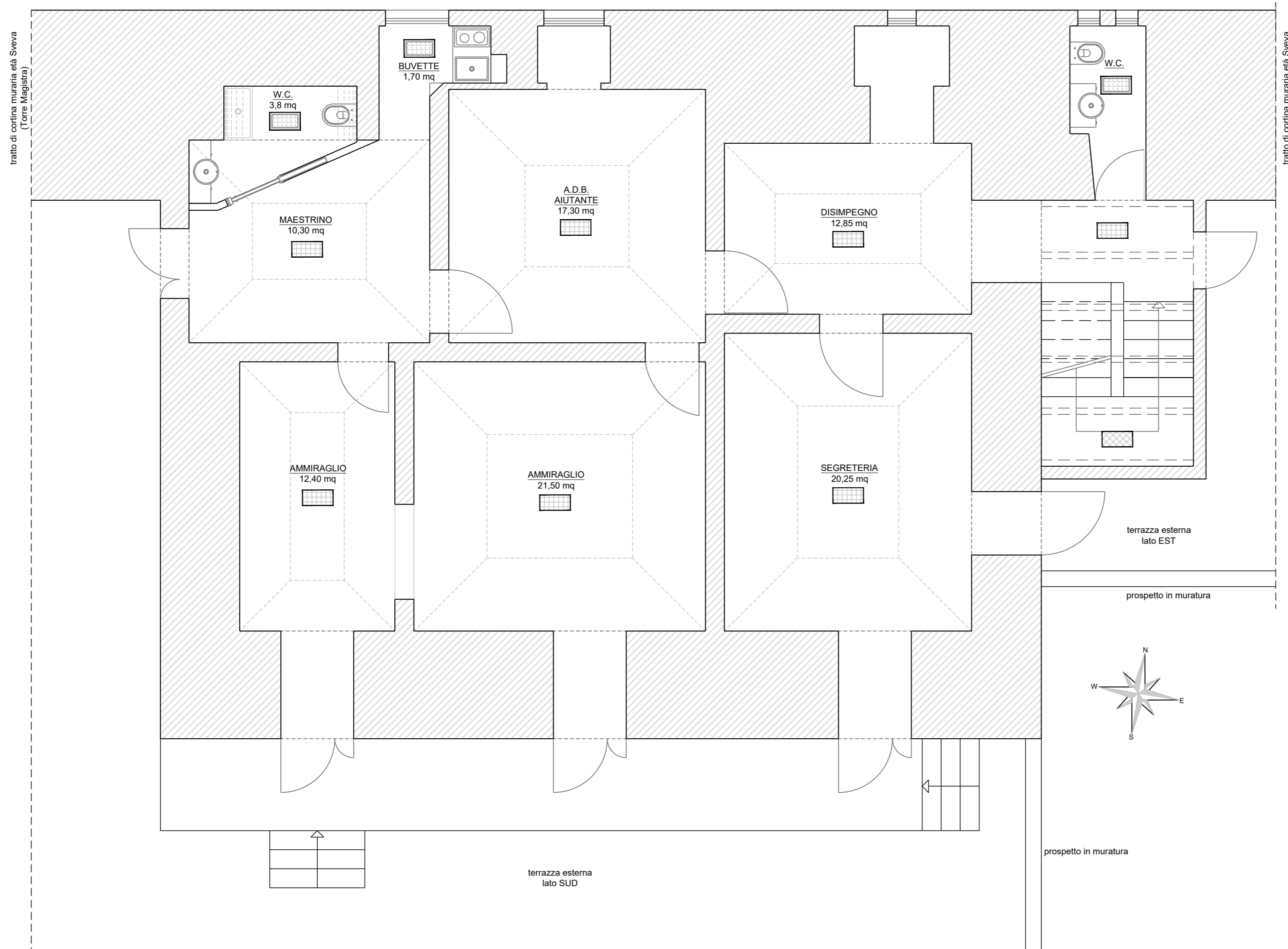

LEGENDA - PAVIMENTI E RIVESTIMENTI	
	PAVIMENTO IN PIASTRELLE - TINTEGGIATURA PARETI
	PAVIMENTO E RIVESTIMENTO IN PIASTRELLE
	PAVIMENTO IN PIETRA - TINTEGGIATURA PARETI



MARINA MILITARE
 QUARTIER GENERALE
 DELLA BRIGATA MARINA SAN MARCO

SERVIZIO TECNICO INFRASTRUTTURE
 BRINDISI

Comune: Brindisi

Sito: Comprensorio Difesa (CO. DI.) -

Codice ID: 7036

INTERVENTO:

Lavori di
 "Adeguamento edile ed impiantistico dei nuovi
 uffici BMSM, ubicati al primo piano lato sud del
 Castello Svevo"



Tecnico Compilatore: G.M. (INFR) Anna MOSCATO

p. il Capo Servizio Tecnico Infrastrutture: C.C. (INFR.) Daniele TARANTINO
 T.V. (GM-INFR) Francesco DILILLO

Visto: Comandante C.V. Massimo GOIO

Luogo e Data: Brindisi, li data del timbro digitale

Numero tavola: **3**

Titolo tavola:

Formato tavola: A2

Planimetria Stato di Progetto - Architettonico: pavimenti e rivestimenti

Scala: 1:50

PLANIMETRIA GENERALE - STATO DI PROGETTO: PORTE E INFISSI
Scala 1:50

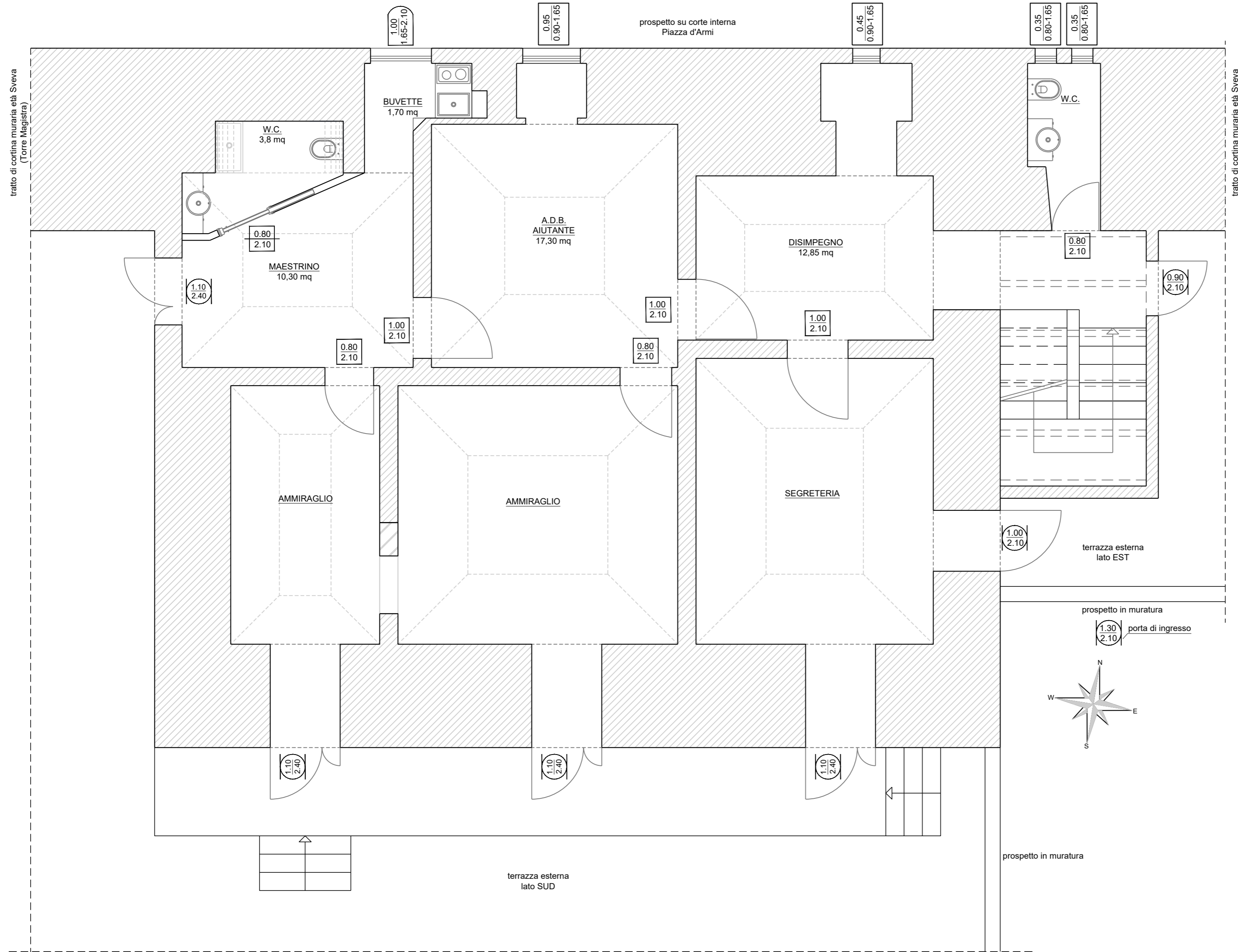

LEGENDA - PORTE E INFISSI	
	INFISSO ESTERNO IN LEGNO BLINDATO A TAGLIO TERMICO - porta-finestra
	INFISSO ESTERNO IN LEGNO A TAGLIO TERMICO - finestra
	INFISSO ESTERNO IN ALLUMINIO A TAGLIO TERMICO - porta-finestra
	PORTA INTERNA A BATTENTE IN LEGNO
	PORTA INTERNA SCORREVOLE IN LEGNO
	PORZIONE DI MURATURA DA DEMOLIRE con REALIZZAZIONE CERCHIATURA



MARINA MILITARE
QUARTIER GENERALE
DELLA BRIGATA MARINA SAN MARCO

SERVIZIO TECNICO INFRASTRUTTURE
 BRINDISI

Comune: Brindisi

Sito: Compensorio Difesa (CO. DI.) -

Codice ID: 7036

INTERVENTO:

Lavori di
 " Adeguamento edile ed impiantistico dei nuovi uffici BMSM, ubicati al primo piano lato sud del Castello Svevo "



Tecnico Compilatore: G.M.(INFR) Anna MOSCATO

p. n. Capo Servizio Tecnico Infrastrutture: C.C. (INFR.) Daniele TARANTINO
 T.V. (GM-INFR) Francesco DILILLO

Visto: Comandante C.V. Massimo GOIO

Luogo e Data: Brindisi, li data del timbro digitale

Numero tavola: 4

Titolo tavola:

Formato tavola: A2

Planimetria Stato di Progetto - Architettonico: porte e infissi

Scala: 1:50

PLANIMETRIA STATO DI PROGETTO: ALLACCI RETI IMPIANTISTICHE
Scala 1:150

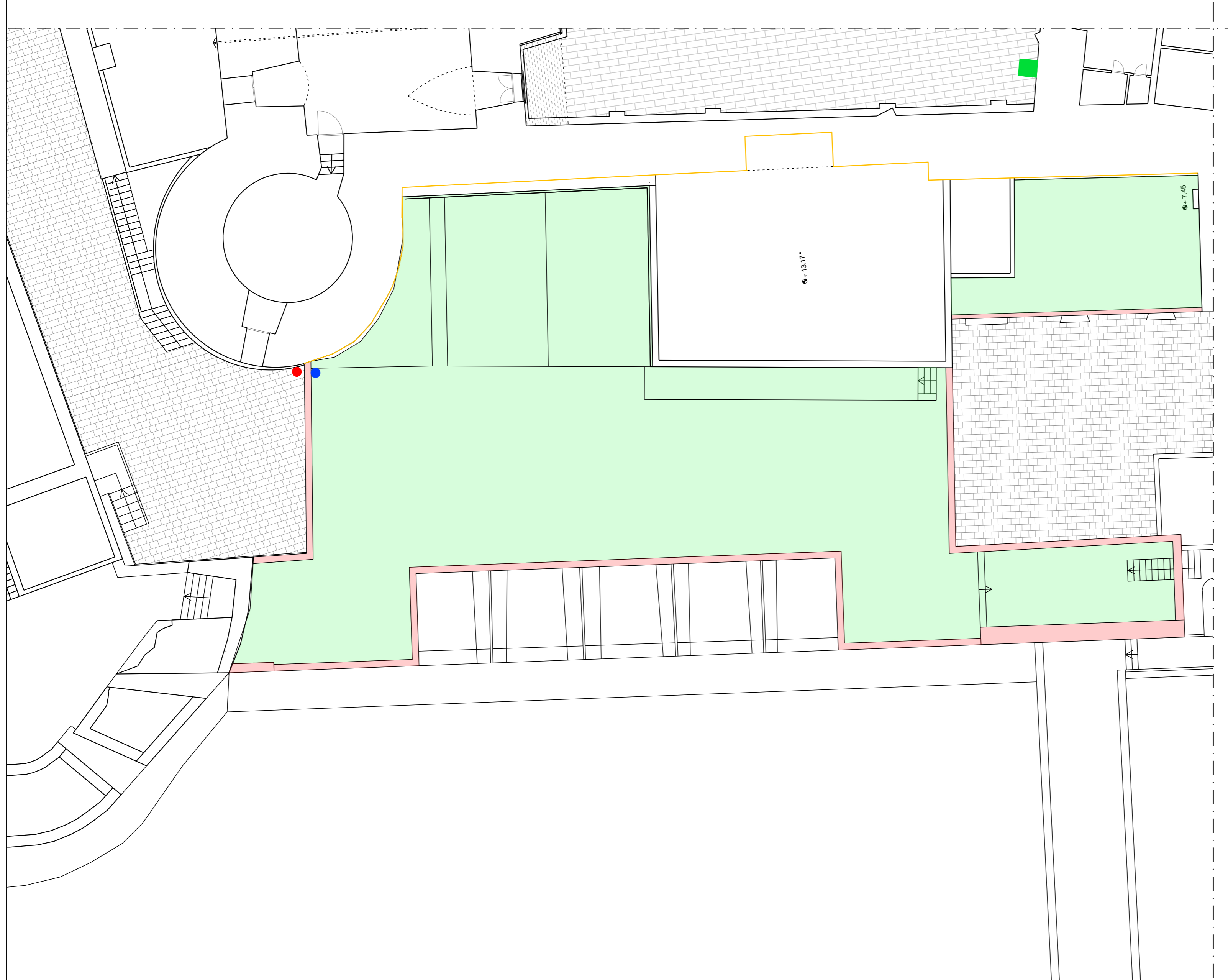

LEGENDA - ALLACCI IMPIANTI	
	ALLACCIO IMPIANTO IDRICO
	ALLACCIO IMPIANTO FOGNANTE
	ALLACCIO IMPIANTO ELETTRICO
	PORZIONE DI AREA ESTERNA SOGGETTA A INTERVENTI DI RECUPERO
	PORZIONE DI PARAPETTI SOGGETTI A INTERVENTI DI RECUPERO
	PORZIONE DI MURATURA ESTERNA SOGGETTA A INTERVENTI DI RECUPERO



MARINA MILITARE
QUARTIER GENERALE
DELLA BRIGATA MARINA SAN MARCO

SERVIZIO TECNICO INFRASTRUTTURE
 BRINDISI

Comune: Brindisi

Sito: Compensorio Difesa (CO. DI.) -

Codice ID: 7036

INTERVENTO:

Lavori di
 " Adeguamento edile ed impiantistico dei nuovi
 uffici BMSM, ubicati al primo piano lato sud del
 Castello Svevo "



Tecnico Compilatore G.M. (INFR) Anna MOSCATO

p. il Capo Servizio Tecnico Infrastrutture: C.C. (INFR.) Daniele TARANTINO
 T.V. (GM-INFR) Francesco DILILLO

Visto: Comandante C.V. Massimo GOIO

Luogo e Data: Brindisi, il data del timbro digitale

Numero tavola: 5

Titolo tavola:

Formato tavola: A2

Planimetria Stato di Progetto: Allacci reti impiantistiche

Scala: 1:150

PLANIMETRIA STATO DI PROGETTO: LAYOUT SISTEMAZIONE ESTERNA
Scala 1:50

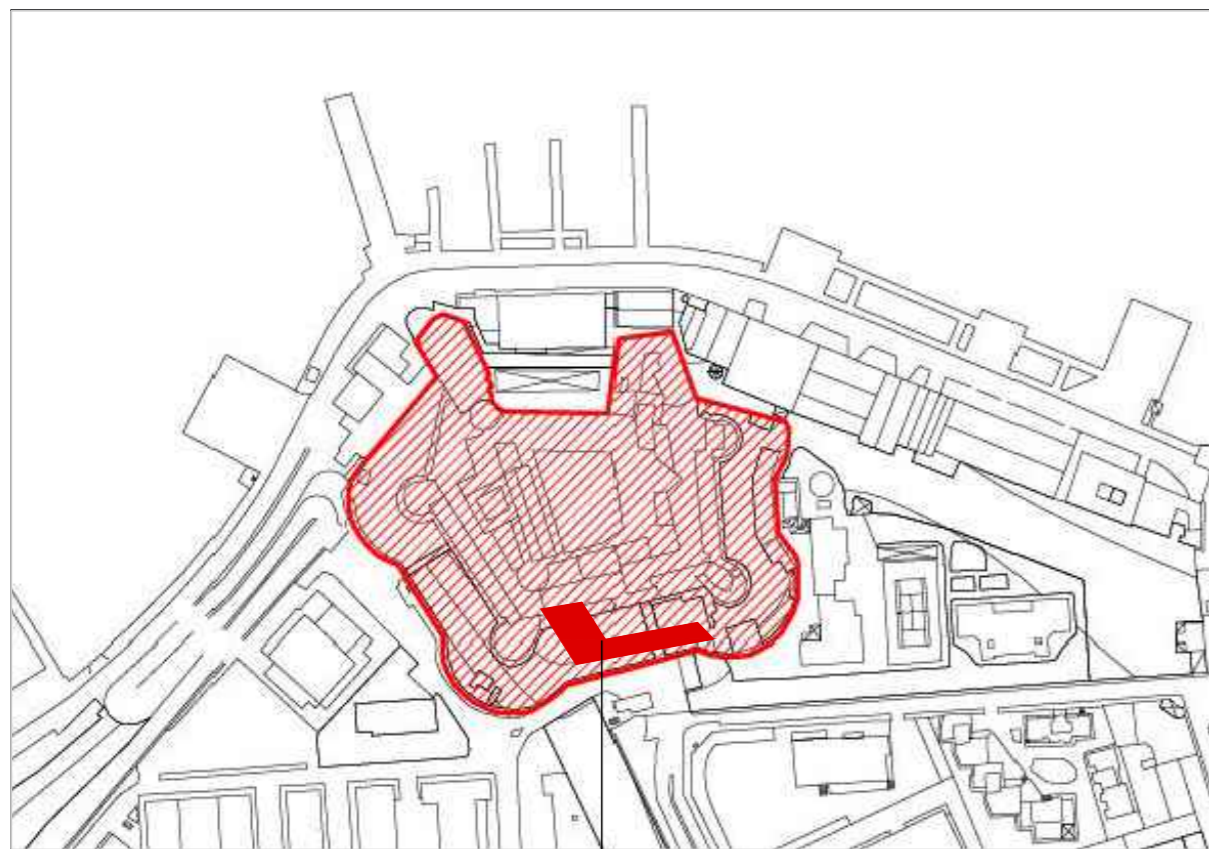

indicazione approssimativa dell'area da organizzare

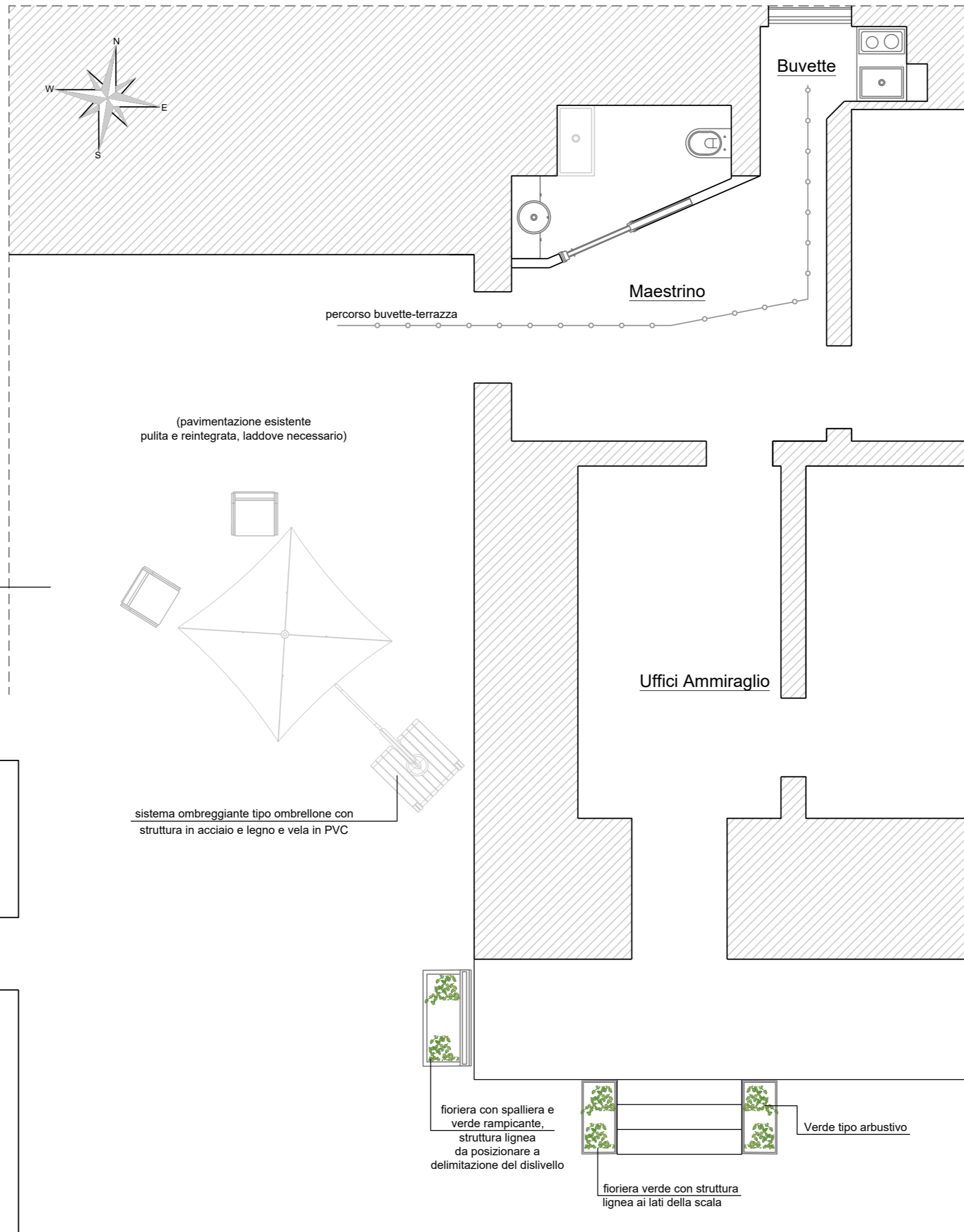

arredi tipo

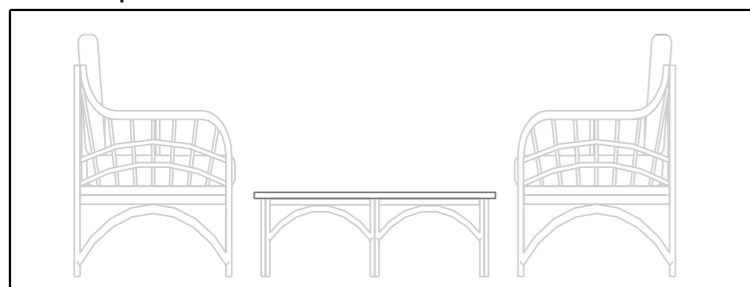

fioriera tipo

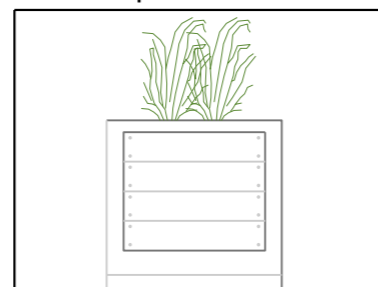

fioriera verticale tipo

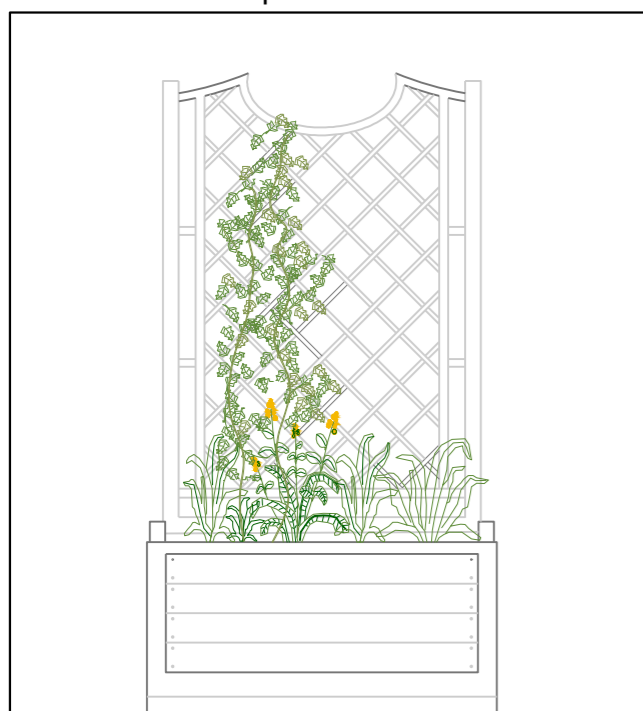

ombrellone tipo

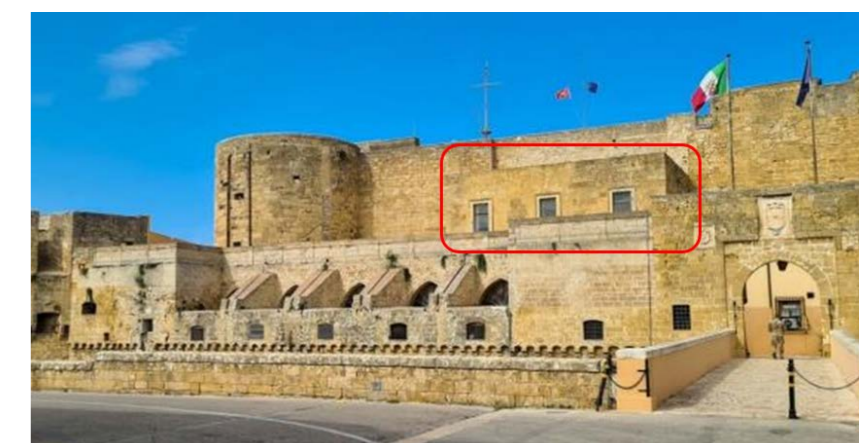
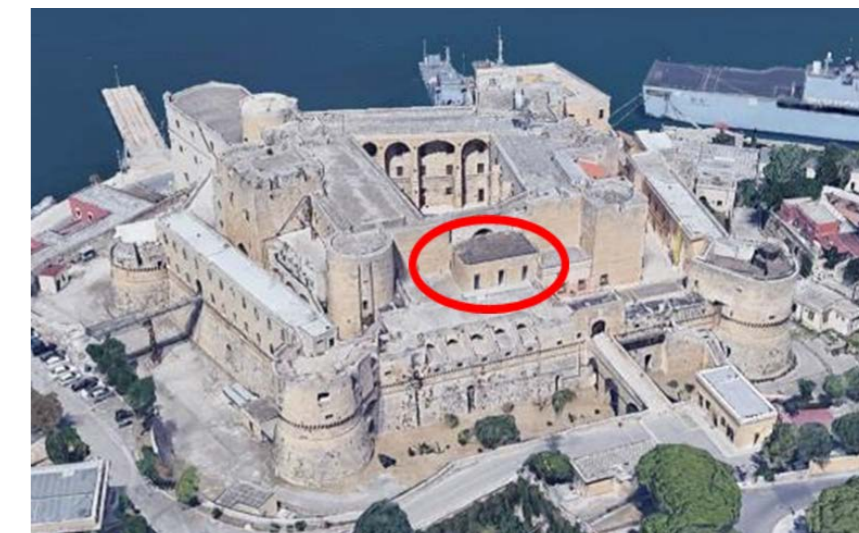
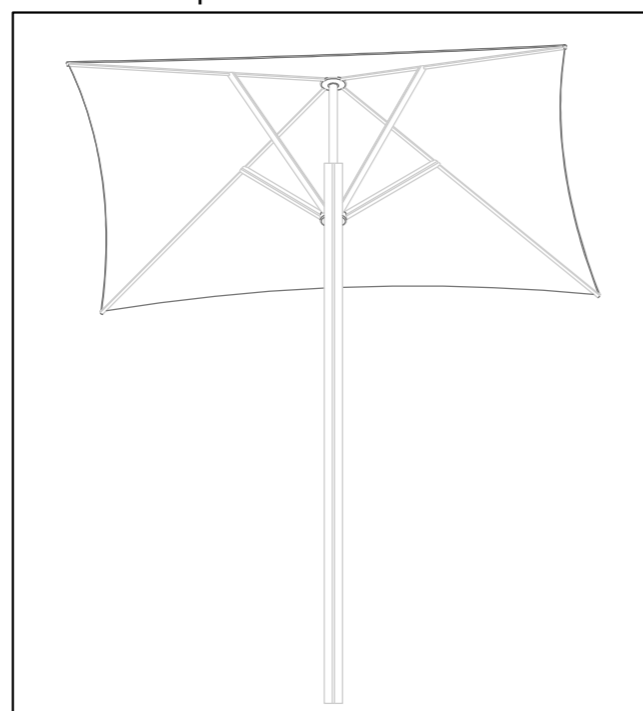

MARINA MILITARE
QUARTIER GENERALE
DELLA BRIGATA MARINA SAN MARCO

SERVIZIO TECNICO INFRASTRUTTURE
 BRINDISI

Comune: Brindisi
 Sito: Compensorio Difesa (CO. DI.) -
 Codice ID: 7036

INTERVENTO:
 Lavori di
 " Adeguamento edile ed impiantistico dei nuovi
 uffici BMSM, ubicati al primo piano lato sud del
 Castello Svevo "



Tecnico Compilatore: G.M. (INFR) Anna MOSCATO

p. il Capo Servizio Tecnico Infrastrutture: C.C. (INFR.) Daniele TARANTINO
 T.V. (GM-INFR) Francesco DILILLO

Visto: Comandante C.V. Massimo GOIO

Luogo e Data: Brindisi, il data del timbro digitale

Numero tavola: 6

Titolo tavola:
 Planimetria stato di progetto: Layout sistemazione esterna

Formato tavola: A2

Scala: 1:50